SLOVENSKO OGRODJE KVALIFIKACIJ

CPI CENTER RS ZA POKLICNO IZOBRAŽEVANJE

Uporabne funkcionalnosti portala/registra SOK

REPUBLIKA SLOVENIJA
MINISTRSTVO ZA IZOBRAŽEVANJE, ZNANOST IN MLADINO

REPUBLIKA SLOVENIJA
MINISTRSTVO ZA GOSPODARSTVO, DELO IN ŠPORT

Sofinancira Evropska unija

SLOVENSKO
OGRODJE
KVALIFIKACIJ

Slovensko ogrodje kvalifikacij

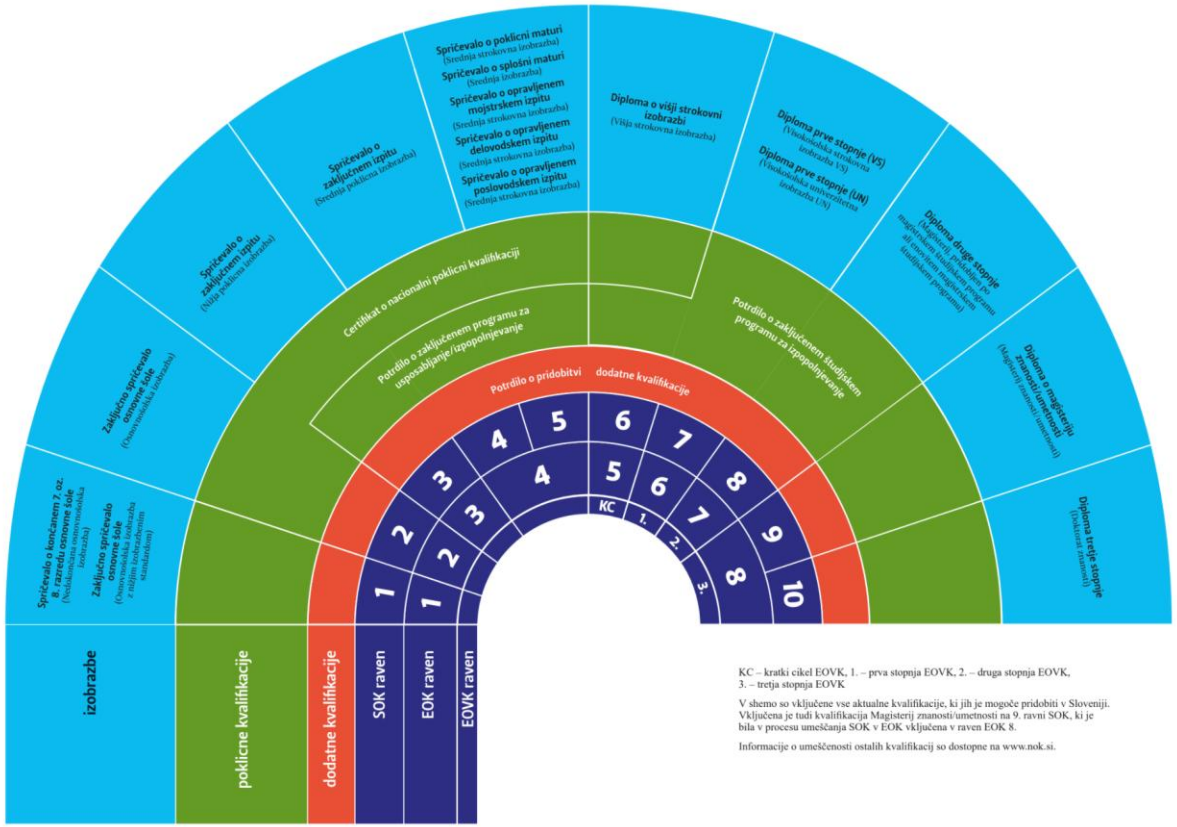

KC – kratki cikel EOVK, 1. – prva stopnja EOVK, 2. – druga stopnja EOVK, 3. – tretja stopnja EOVK

V shemo so vključene vse aktualne kvalifikacije, ki jih je mogoče pridobiti v Sloveniji. Vključena je tudi kvalifikacija Magisterij znanosti/umetnosti na 9. ravni SOK, ki je bila v procesu umeščanja SOK v EOK vključena v raven EOK 8.

Informacije o umeščenosti ostalih kvalifikacij so dostopne na www.nok.si.

V registru najdemo več kot

2000 kvalifikacij.

Dostopne so v slovenskem in angleškem jeziku.

SLOVENSKO
OGRODJE
KVALIFIKACIJ

Register kvalifikacij SOK

SOK, zlasti ob pomoči Registra kvalifikacij SOK, izrazito povečuje transparentnost sistema kvalifikacij v državi.

Uporabljajo ga različne ciljne skupine:
- posamezniki: udeleženci izobraževanja, zaposleni, brezposelni
- delodajalci
- izobraževalne inštitucije,
- karierni svetovalci.



Video-uporabniška pomoč - ISKALNIK

Video-uporabniška pomoč - funkcionalnosti

SLOVENSKO
OGRODJE
KVALIFIKACIJ

Primerjaj kvalifikacije

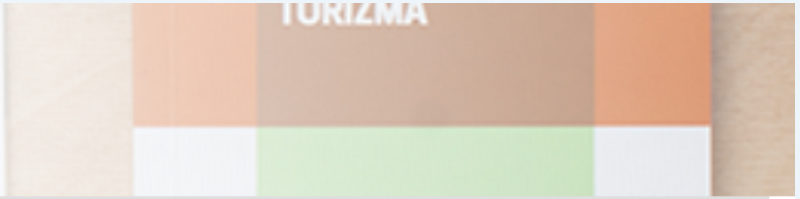

	KOZMETIČNI TEHNIK SI/KOZMETIČNA TEHNICA SI	DIPLOMIRANI KOZMETIK (VS)/DIPLOMIRANA KOZMETIČARKA (VS)	MANIKER/MANIKERKA
Prevedeni naziv	Cosmetic technician SI	Professional Bachelor's degree in Cosmetic Science	
Tip kvalifikacije	Srednja strokovna izobrazba	Diploma prve stopnje (VS)	Nacionalna poklicna kvalifikacija, SOK raven 4
Vrsta kvalifikacije	Izobrazba	Izobrazba	Poklicna kvalifikacija
Vrsta izobraževanja	Srednje strokovno izobraževanje	Visokošolsko strokovno izobraževanje	
Trajanje izobraževanja	4 leta	3 leta	
Kreditne točke	253 kreditnih točk	180 kreditnih točk	kreditnih točk

SLOVENSKO
OGRODJE
KVALIFIKACIJ

Raven SOK	SOK 5	SOK 7	SOK 4
Raven EOK	EOK 4	EOK 6	EOK 4
Raven EOVK		Prva stopnja	

Učni izidi

Imetnik spričevala je zmožen:

- priprave stranke, delovnega prostora, kozmetičnih aparatur in izdelkov za nego obraza in telesa, manikiro, pedikuro, ličenje in klasično ročno masažo ter strokovne izvedbe navedenih storitev,
- svetovanja pri reševanju estetsko kozmetičnih problemov, pri izbiri, pravilni uporabi in shranjevanju kozmetičnih izdelkov,
- ugotavljanja stabilnosti kozmetičnih izdelkov in poznavanja osnovnih postopkov kontrole kozmetičnih izdelkov, zakonodaje s področja kozmetičnih izdelkov, predpisov o varnosti in zdraviu ter varovanju okolja.

Imetnik/imetnica kvalifikacije je zmožen/zmožna:
(splošne kompetence)

- poznavanja in razumevanja osnovnih konceptov in metod,
- poznavanja novosti na področju študija,
- kritične analize, sinteze in predvidevanja rešitev ter posledic,
- poznavanja raziskovalnih metod, postopkov in procesov,
- zbiranja in interpretiranja podatkov, razvoja kritične in samokritične presoje,
- uporabe znanja v praksi in reševanja problemov,
- razvoja komunikacijskih sposobnosti in spretnosti, posebej komunikacije v

Kandidat/kandidatka je zmožen/zmožna:

- načrtovati in organizirati lastno delo,
- pripraviti delovni prostor, kozmetične izdelke, pripomočke ter aparate skladno s predpisanimi sanitarno-zdravstvenimi pogoji,
- pripraviti sebe in stranko na storitev manikire,
- ugotavljati strankine želje/potrebe, izvajati preglede nohtov in rok in na podlagi ugotovitev svetovati o izbiri in izvedbi postopka manikire,
- izvajati temeljne in specialne nege rok in naravnih nohtov,
- izvajati modeliranje nohtov, klasično in permanentno

SLOVENSKO
OGRODJE
KVALIFIKACIJ

Pripomoček za določanje ravni izobrazbe po SOK/EOK

DOSTOP: https://nok.si/dolocanje-ravni-sok

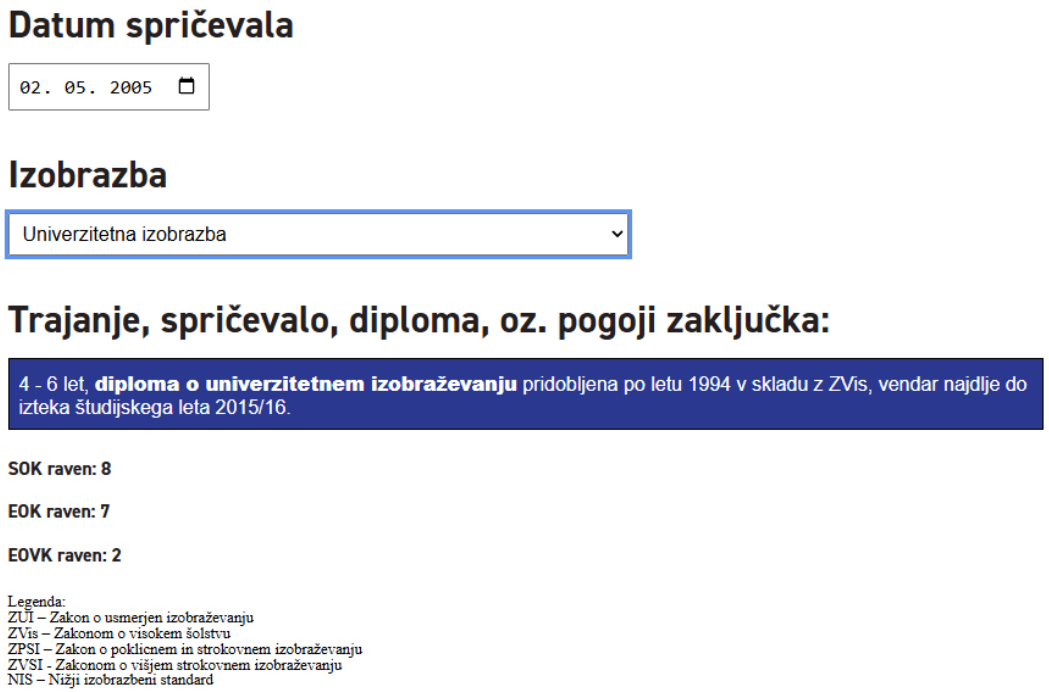

Datum spričevala

02. 05. 2005

Izobrazba

Univerzitetna izobrazba

Trajanje, spričevalo, diploma, oz. pogoji zaključka:

4 - 6 let, **diploma o univerzitetnem izobraževanju** pridobljena po letu 1994 v skladu z ZVis, vendar najdlje do izteka študijskega leta 2015/16.

SOK raven: 8

EOK raven: 7

EOVK raven: 2

Legenda:
ZUI – Zakon o usmerjen izobraževanju
ZVis – Zakonom o visokem šolstvu
ZPSI – Zakon o poklicnem in strokovnem izobraževanju
ZVSI - Zakonom o višjem strokovnem izobraževanju
NIS – Nižji izobrazbeni standard

SLOVENSKO
OGRODJE
KVALIFIKACIJ

MIKRODOKAZILA



- Mikrodokazila (MD) potrjujejo ocenjene učne izide, dosežene v krajšem izobraževanju ali usposabljanju.
- Slovensko ali tuje mikrodokazilo je lahko vključeno v osebno zbirno mapo kandidata za NPK.
- Obravnavamo ga kot druga dokazila; kadar ima status javne listine, mu po našem mnenju pripada primerljiva stopnja zaupanja kot spričevalu, diplomi ali certifikatu NPK.
- Komisija ohranja strokovno avtonomnost: tako kot pri drugih dokazilih presodi, katere zahteve kataloga NPK mikrodokazilo izkazuje.

SLOVENSKO OGRODJE KVALIFIKACIJ

REPUBLIKA SLOVENIJA
MINISTRSTVO ZA IZOBRAŽEVANJE, ZNANOST IN MLADINO

REPUBLIKA SLOVENIJA
MINISTRSTVO ZA GOSPODARSTVO, DELO IN ŠPORT

Sofinancira Evropska unija

NPK

Hvala za pozornost

ANDREJA VUK, NKT SOK-EOK
andreja.vuk@cpi.si

SIMONA KUDER, NKT SOK-EOK
Simona.kuder@cpi.si

info@nok.si



Spremljajte nas na www.nok.si in na YouTube kanalu SOK.

Naši kontakti

CPI
CENTER RS ZA POKLICNO IZOBRAŽEVANJE