



Šifra kandidata:

Državni izpitni center



M 2 3 2 5 0 1 1 1

JESENSKI IZPITNI ROK

GEOGRAFIJA

≡ Izpitna pola 1 ≡

Obča geografija – Regionalna geografija sveta in Evrope

Ponedeljek, 28. avgust 2023 / 90 minut

*Dovoljeno gradivo in pripomočki:
Kandidat prinese nalivno pero ali kemični svinčnik.
Izpitni poli je priložena barvna priloga.*

SPLOŠNA MATURA

NAVODILA KANDIDATU

Pazljivo preberite ta navodila.

Ne odpirajte izpitne pole in ne začenjajte reševati nalog, dokler vam nadzorni učitelj tega ne dovoli.

Prilepite kodo oziroma vpišite svojo šifro (v okvirček desno zgoraj na tej strani).

Izpitna pola vsebuje 24 nalog. Število točk, ki jih lahko dosežete, je 50. Za posamezno nalogo je število točk navedeno v izpitni poli.

Rešitve pišite z nalivnim peresom ali s kemičnim svinčnikom v izpitno polo v za to predvideni prostor **znotraj okvirja**.

Pišite čitljivo. Če se zmotite, napisano prečrtajte in rešitev zapišite na novo. Nečitljivi zapisi in nejasni popravki bodo ocenjeni z 0 točkami.

Zaupajte vase in v svoje zmožnosti. Želimo vam veliko uspeha.

Ta pola ima 16 strani (1–16), od tega 3 prazne.

Barvna priloga ima 2 strani (17–18).

© Državni izpitni center
Vse pravice pridržane.



Svet 1

6. Napišite S pred morskim tokom, ki vpliva na nižjo količino padavin v Severni Ameriki, in J pred morskim tokom, ki vpliva na nižjo količino padavin v Južni Ameriki.

_____ Brazilski tok	_____ Agulhaški tok
_____ Kalifornijski tok	_____ Benguelski tok
_____ Zalivski tok	_____ Perujski tok

(2 točki)

7. Na sliki 2, ki prikazuje prerez Avstralije od zahoda proti vzhodu, so s kvadratki označena območja z različnimi hidrografskimi značilnostmi. V kvadratek, ki označuje areično območje, vpišite A in opišite hidrološko značilnost tega območja.

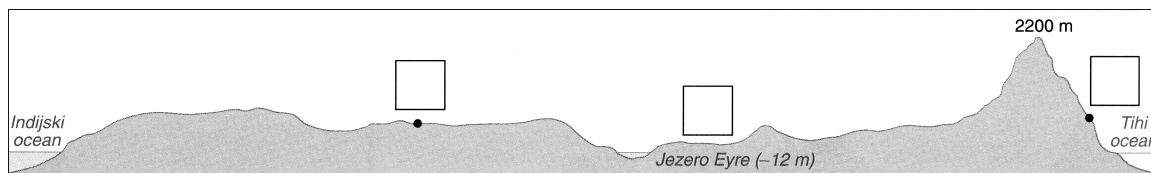

Slika 2

(Vir: Kolnik, K., in drugi, 2000: Spoznavamo Afriko in Novi svet: geografija za 8. razred devetletne osnovne šole. Delovni zvezek, str. 15. Modrijan. Ljubljana)

Opis: _____

(2 točki)



8. S pomočjo slike 3 reke v levem stolpcu smiselno povežite s trditvami v desnem stolpcu tako, da pred vsako trditvijo napišete ustrezno ime reke, ki jo opisuje. Ime posamezne reke lahko napišete le enkrat.



Slika 3

(Prirejeno po: https://encryptedtbn0.gstatic.com/images?q=tbn:ANd9GcRIRRMD_r3kg3lkelacGvyjtOUpK5GCxNM9wQ&usqp=CAU. Pridobljeno: 5. 10. 2021.)

- | | | |
|---------|-------|--|
| Oranje | _____ | Ob izlivu so pomembna nahajališča nafte. |
| Zambezi | _____ | Teče po puščavi Namib. |
| Niger | _____ | Eden izmed pritokov ima izvir v Viktorijinem jezeru. |
| Kongo | _____ | Ima največje porečje. |
| Nil | | |

(2 točki)

9. Pojasnite, zakaj suše v Afriki močnejše prizadenejo Sahel kot Saharo.

(2 točki)

10. Pojasnite dva vzroka za gosto poselitev prebivalstva ob reki Ind.

1 _____

2 _____

(2 točki)

**Svet 2**

11. K posamezni državi napišite črko ustrezne trditve.

- A Država je zaradi hitrega gospodarskega razvoja, ki je temeljil na razvoju industrije, dobila ime »mali azijski tiger«.
- B Industrijski razvoj te države je dosegel le posamezna mesta, medtem ko je večina podeželja še naprej manj razvita.
- C Elektrotehnična in avtomobilska industrija po drugi svetovni vojni sta doživeli hiter razvoj in država je postala svetovna gospodarska velesila, katere gospodarski razvoj je temeljil na tradiciji, marljivosti in lojalnosti podjetjem.
- D Država leži na južnem delu največjega polotoka Vzhodne Azije in je postala svetovna industrijska sila.

___ Indija
___ Japonska

(2 točki)

12. S pomočjo slike 8 v barvni prilogi, ki prikazuje porabo fosilnih goriv in porabo fosilnih goriv na prebivalca po državah v letu 2016, dopolnite povedi.

Azijska država, ki ima največjo porabo fosilnih goriv na prebivalca, je _____.

Država, ki porabi največ fosilnih goriv na svetu, je _____.

Od latinskoameriških držav ima enako količino porabe fosilnih goriv kot Brazilija tudi

_____.

(2 točki)

13. Pred vsako trditvijo napišite DA, če je pravilna, in NE, če je napačna.

- ___ Razvoj starih industrijskih območij, ki ležijo na jugovzhodu ZDA, je temeljil na rabi premoga in železove rude.
- ___ Razvoj industrijskih panog z višjo dodano vrednostjo v ZDA je povezan s sodelovanjem industrijskih obratov z univerzami in raziskovalnimi ustanovami.
- ___ Kanada je država s pomanjkanjem rud in energijskih virov, zato je odvisna od uvoza le-teh.

(2 točki)

**Evropa 1**

16. Obkrožite črki pred pravilnima trditvama o prsteh Evrope.

- A Zaradi velike količine padavin območja Severne Evrope prekrivajo slabo rodovitne prsti.
- B Na prsti v Južni Evropi vplivajo deževna poletja.
- C Na vzhodu Evrope najbolj rodovitne prsti nastajajo na puhlični podlagi.
- D Na zahodu Evrope so padavine razporejene skozi vse leto, vendar prsti niso zelo izprane.

(2 točki)

17. Naravno rastlinstvo se je na območju, ki je na sliki 9 v barvni prilogi označeno s črko A, prilagodilo na vodne razmere. Opišite dve značilnosti podnebja, ki sta vplivali na to prilagoditev.

1 _____

2 _____

(2 točki)

18. Imenujte prevladujočo skupino naravnega rastlinstva in skupino prsti na območju, ki je na sliki 9 v barvni prilogi označeno s črko B. Opišite vpliv tega naravnega rastlinstva na značilnost te prsti.

Naravno rastlinstvo: _____

Skupina prsti: _____

Opis: _____

(3 točke)



Evropa 2

20. Imenujte državo, kjer prevladuje tip obale, ki ga prikazuje slika 5, in opišite, zakaj je ta tip obale primeren za razvoj turizma.

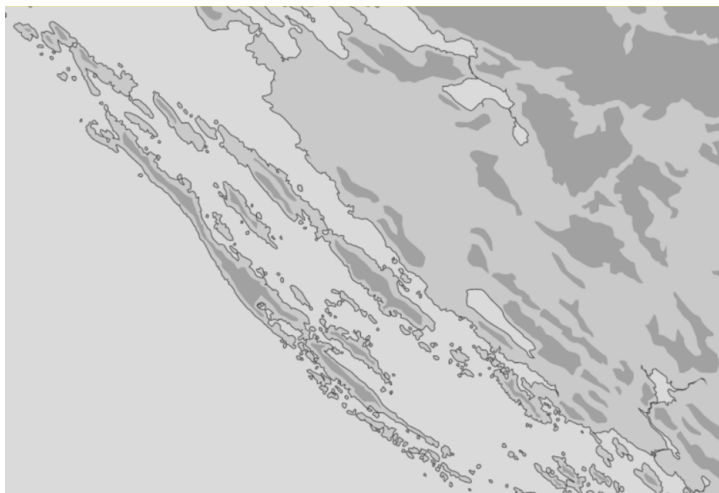

Slika 5

(Vir: Senegačnik, J., in Drobnjak, B., 2020: Obča geografija. Učbenik za 1. letnik gimnazije, str. 59. Modrijan izobraževanje. Ljubljana)

Država: _____

Opis: _____

(2 točki)

21. V drugi polovici 20. stoletja sta urejena turistična infrastruktura in pestra turistična ponudba spodbudili razcvet množičnega turizma v državah Južne Evrope. Opišite še dva družbenogeografska vzroka za razvoj te vrste turizma in demografsko posledico tega razvoja.

Opis (družbenogeografski vzrok):

1 _____

2 _____

Opis (demografska posledica):

(2 točki)



24. Slika 6 prikazuje spremembe mednarodnih turističnih prihodov v letih 2019, 2020 ter od januarja do marca 2021. Opišite vzrok za spremembe in pojasnite vpliv teh sprememb na turizem. Opišite ukrep, s katerim so države zmanjšale posledice spremenjenih razmer.

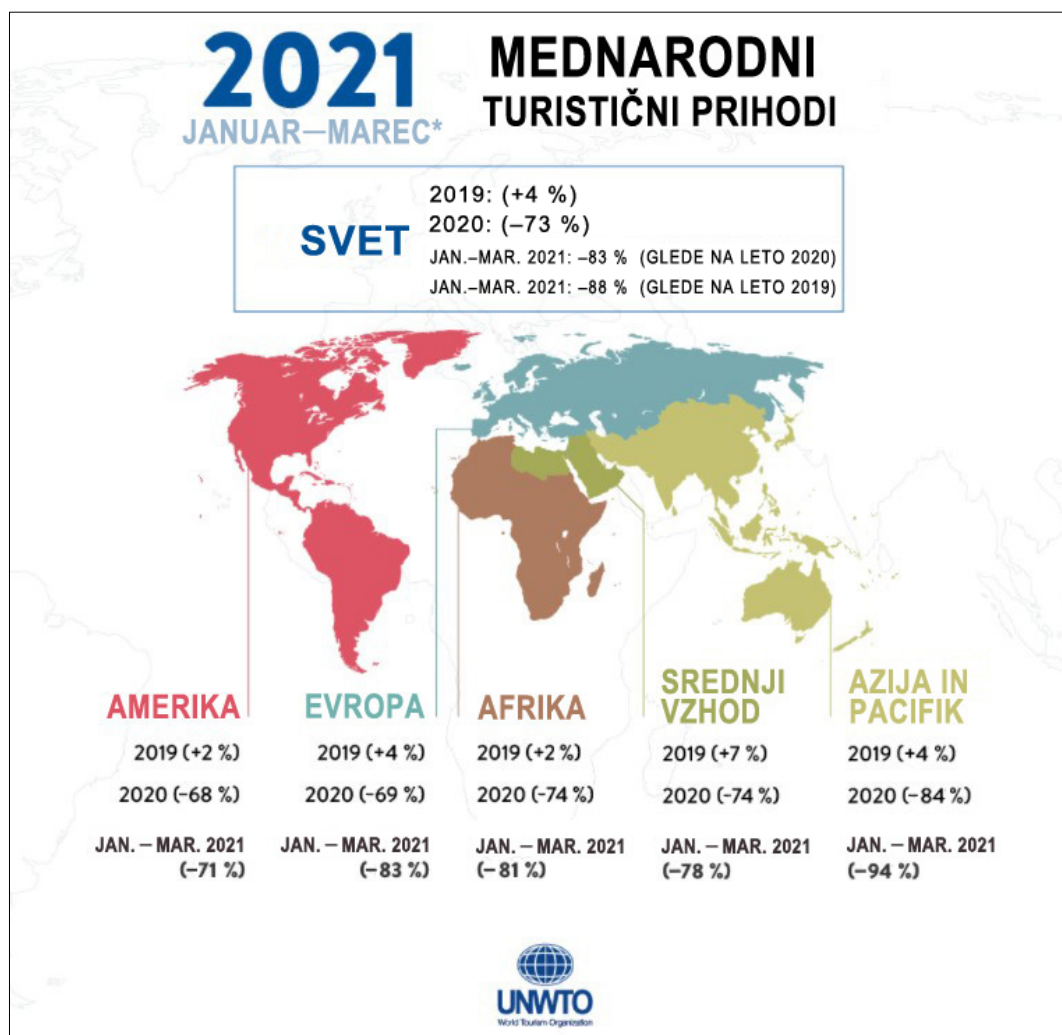

Slika 6

(Vir: <https://www.facebook.com/WorldTourismOrganization/photos/unwto-data-shows-that-january-march-2021%E2%80%8F83-in-international-tourist-arrivals-ov/3966873000097991>. Pridobljeno: 27. 11. 2021.)

Opis (vzrok): _____

Pojasnitev: _____

Opis (ukrep): _____

(3 točke)

