Državni izpitni center

M 2 6 1 5 9 1 1 2

SPOMLADANSKI IZPITNI ROK

GLASBA

Izpitna pola B

NAVODILA ZA OCENJEVANJE

Petek, 5. junij 2026

SPLOŠNA MATURA

Moderirana različica

© Državni izpitni center
Vse pravice pridržane.

1. glasbeni primer: Antonín Dvořák, Simfonija št. 9 v e-molu, op. 95

Naloga	Točke	Rešitev	Dodatna navodila
1	1	◆ Antonín Dvořák	
	1	◆ Simfonija št. 9 v e-molu, op. 95	Simfonija št. 9 v e-molu.
Skupaj	2		

Naloga	Točke	Rešitev	Dodatna navodila
2	1	◆ Skladba nosi podnaslov “Iz novega sveta”.	
	1	ena od: ◆ Ker jo je skladatelj napisal v Združenih državah Amerike. ◆ Ker vsebuje elemente afroameriške glasbe in glasbe ameriških staroselcev.	
Skupaj	2		

Naloga	Točke	Rešitev	Dodatna navodila
3	3	tri od: ◆ simfonije ◆ koncerti ◆ komorna glasba ◆ plesi ◆ uverture ◆ oratoriji ◆ godalni kvarteti ◆ kantate ◆ miniature/skladbe za klavir	Upoštevamo tudi: ◆ simfonične pesnitve ◆ vokalno-inštrumentalna dela ◆ opere

Naloga	Točke	Rešitev	Dodatna navodila
4	1	◆ Johannes Brahms	Brahms

Naloga	Točke	Rešitev	Dodatna navodila
5	3	◆ A ◆ C ◆ D	

Naloga	Točke	Rešitev	Dodatna navodila
6	3	◆ Romantične simfonije temeljijo na klasicističnih simfonijah, vendar so vsebinsko bogatejše in daljše. Značilna je uporaba večje zasedbe orkestra. Oblika simfonije je uporabljena svobodnejše: lahko se menjata običajni razpored in število stavkov, razširja se gradnja posameznih stavkov. Iste teme se lahko uporabljajo v več stavkih, uporablja se tudi nizanje stavkov brez zastoja (attacca). Razširjena tonalnost in čustvena izraznost. Pišejo tudi programske simfonije.	

Naloga	Točke	Rešitev	Dodatna navodila
7	8	◆ 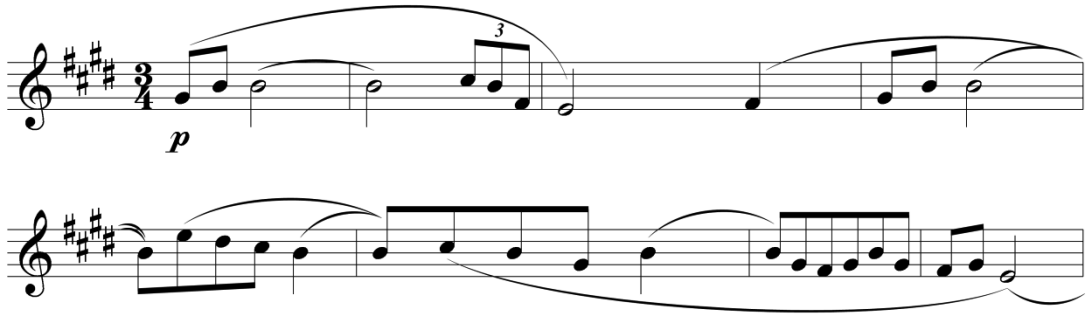	Za pravilno ritmično in melodično zapisan takt 1 točka, skupaj 8 točk.

Naloga	Točke	Rešitev	Dodatna navodila
8	11	◆ T D D vii^{4}_{3} D^{6} II^{2} II^{6}_{5}	Pravilni odgovor vsebuje funkcijo in obliko akorda (skupaj 2 točki), izjeme so kvintakordi, skupaj 11 točk.

Naloga	Točke	Rešitev	Dodatna navodila
9	12	◆ molov z malo $\frac{6}{5}$ ◆ II – E-dur; III – D-dur; VI – A-dur ◆ IV – cis-mol ◆ zvečani sekstakord ◆ III – b-mol ◆ molov z malo $\frac{6}{5}$ ◆ II – Des; III – Ces; VI – Ges-dur ◆ IV – b-mol	Pravilni odgovor vsebuje funkcijo in obliko akorda, za vsak pravilen odgovor 1 točka, skupaj 12 točk. Upoštevamo tonalitete brez stopenj, ne pa tudi obratno.

2. glasbeni primer: Dane Škerl, Serenada za godala

Naloga	Točke	Rešitev	Dodatna navodila
10	1	◆ Dane Škerl	
	1	◆ Serenada za godala	
Skupaj	2		

Naloga	Točke	Rešitev	Dodatna navodila
11	2	dve od: ◆ profesor na Akademiji za glasbo ◆ urednik Edicij DSS ◆ zborovodja ljubiteljskih zborov ◆ aktiven član SAZAS (društvo za zaščito avtorskih pravic) ◆ alpinist/gorski reševalec	Upoštevamo tudi: ◆ profesor na Oddelku za muzikologijo FF Univerze v Ljubljani ◆ profesor na GŠ Franca Šturma v Ljubljani ◆ strokovni sodelavec Sarajevske glasbene akademije

Naloga	Točke	Rešitev	Dodatna navodila
12	1	◆ Simfonija št. 7, Trentana	

Naloga	Točke	Rešitev	Dodatna navodila
13	1	ena od: ◆ Trio za violino, violončelo in klavir ◆ Anafora za oboo in klavir	

Naloga	Točke	Rešitev	Dodatna navodila
14	3	tri od: ◆ Intrada ◆ Divertimento ◆ Aria ◆ Pastorale ◆ Toccata ◆ Finale	

Naloga	Točke	Rešitev	Dodatna navodila
15	10	◆ 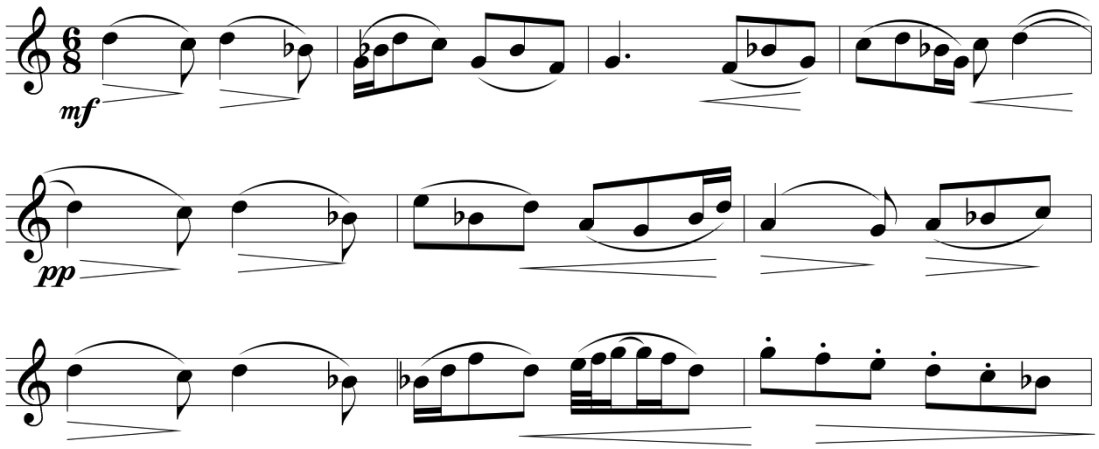	Za pravilno ritmično in melodično zapisan takt 1 točka, skupaj 10 točk.

Naloga	Točke	Rešitev	Dodatna navodila
16	10	◆ durov z veliko 7: ◆ I – As-dur; IV– Es-dur; VI– c-mol ◆ molov kvartsekstakord ◆ II – F-dur; III – Es-dur; VI – B-dur; I – g-mol; IV – d-mol	1 točka za pravilno določitev akorda z obliko, 1 točka za pravilno mnogostranost.

3. glasbeni primer: Leonard Bernstein, Zgodba z zahodne strani

Naloga	Točke	Rešitev	Dodatna navodila
17	1	◆ Leonard Bernstein	
	1	◆ Zgodba z zahodne strani	West Side Story
Skupaj	2		

Naloga	Točke	Rešitev	Dodatna navodila
18	3	tri od: ◆ dirigent ◆ pianist ◆ pisec knjig o glasbi ◆ snemal je televizijske glasbene oddaje	Upoštevamo tudi: ◆ profesor in mentor

Naloga	Točke	Rešitev	Dodatna navodila
19	4	◆ Muzikal. tri od: ◆ Muzikal je zabavno odrsko delo z govorjenimi dialogi, pevskimi in glasbenimi točkami. ◆ Nastal je okrog leta 1900 v New Yorku iz operete, pantonime, vodvila ali revije. ◆ Najpogosteje ima dve dejanji, vsako od njih pa vsebuje posamezne točke. Najpomembnejše glasbene točke so zabavne popevke, songi. ◆ Zraven je običajno velik zabavni (revijski) orkester.	

Naloga	Točke	Rešitev	Dodatna navodila
20	3	◆ v New Yorku (v predelu West Side) ◆ Tony ◆ Maria	

Naloga	Točke	Rešitev	Dodatna navodila
21	2	◆ Skladatelj je po eni strani uporabljal jazzovske elemente, po drugi pa značilnosti latinskoameriških plesov. Ljubezenski prizori so blizu operne glasbe, nekatere točke pa vsebujejo značilnosti resne glasbe – npr. fuga z dvanajsttonsko temo.	Za vsako podčrtano navedbo 1 točka.

Naloga	Točke	Rešitev	Dodatna navodila
22	16	◆ 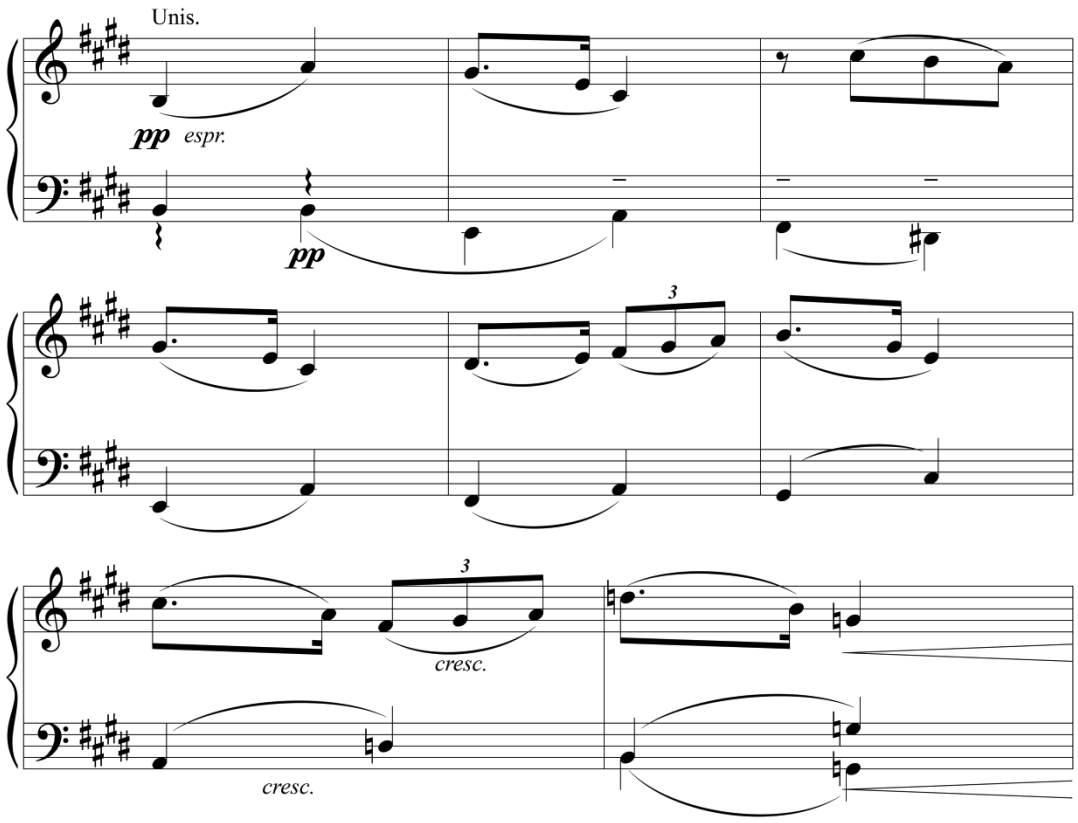	Za pravilno ritmično in melodično zapisan takt 2 točki, za vsak glas 1 točka, skupaj 16 točk.

Naloga	Točke	Rešitev	Dodatna navodila
23	4	pihalo, ena od: ◆ (alt/tenor/bariton) saksofon ◆ angleški rog ◆ Es-klarinet ◆ basklarinet ◆ kontrafagot tolkali, dve od: ◆ ksilofon ◆ bongosi ◆ tom-tom ◆ cowbells ◆ vibrafon ◆ guiro/raglja ◆ tam-tam/gong ◆ maracas ◆ tamburin ◆ policijska piščal ◆ kastanjete ◆ palčke/claves ◆ kongi ◆ triangel ◆ činele ◆ veliki boben/gran cassa ◆ baterija/set bobnov ◆ timpani ◆ timbali ◆ krotali ◆ zvončki inštrument s tipkami, ena od: ◆ klavir ◆ čelesta	

Skupno število točk: 108