



Šifra kandidata:

Državni izpitni center



P 2 2 3 T 5 0 2 1 2

ZIMSKI IZPITNI ROK

GASTRONOMIJA IN TURIZEM S PODJETNIŠTVOM

Izpitna pola 2

Sreda, 15. februar 2023 / 60 minut

Dovoljeno gradivo in pripomočki:

*Kandidat prinese nalivno pero ali kemični svinčnik, ravnilo ter
numerično žepno računalno brez grafičnega zaslona in možnosti simbolnega računanja.
Kandidat dobi konceptni list. Izpitni poli je priložena barvna priloga.*

POKLICNA MATURA

NAVODILA KANDIDATU

Pazljivo preberite ta navodila.

Ne odpirajte izpitne pole in ne začenjajte reševati nalog, dokler vam nadzorni učitelj tega ne dovoli.

Prilepite oziroma vpišite svojo šifro v okvirček desno zgoraj na tej strani in na konceptni list.

Izpitna pola vsebuje 8 nalog. Število točk, ki jih lahko dosežete, je 30. Za posamezno nalogo je število točk navedeno v izpitni poli.

Rešitve pišite z nalivnim peresom ali kemičnim svinčnikom in jih vpisujte v izpitno polo v za to predvideni prostor. Pišite čitljivo. Če se zmotite, napisano prečrtajte in rešitev zapišite na novo. Nečitljivi zapisi in nejasni popravki bodo ocenjeni z 0 točkami. Osnutki rešitev, ki jih lahko naredite na konceptni list, se pri ocenjevanju ne upoštevajo.

Zaupajte vase in v svoje zmožnosti. Želimo vam veliko uspeha.

Ta pola ima 12 strani (1–12), od tega 4 prazne. Barvna priloga ima 2 strani (13–14), od tega 1 prazno.



P 2 2 3 T 5 0 2 1 2 0 3

Prazna stran



1. V turistični agenciji SMEH, d. o. o., so ugotovili, da znaša vrednost poslovnih prostorov 150.000 EUR, opreme 90.000 EUR, zalog pisarniškega in drugega materiala 5.000 EUR ter vrednost službenih vozil 70.000 EUR. Stranke jim še niso poravnale računov v vrednosti 35.000 EUR. Na TRR imajo še 20.000 EUR denarja. Vrednost vlog lastnikov v podjetju je 170.000 EUR. V podjetju imajo dolgoročne kredite v vrednosti 135.000 EUR, poslovnim partnerjem so dolžni še 35.000 EUR. Iz preteklih let imajo rezerve v vrednosti 30.000 EUR.
- 1.1. Sestavite bilanco stanja za turistično agencijo SMEH, d. o. o., tako, da v preglednici bilance stanja pravilno razvrstite sredstva in obveznosti do virov sredstev ter njihove vrednosti. Izračunajte tudi vrednost aktive in pasive.

BILANCA STANJA za turistično agencijo SMEH, d. o. o., na določen dan

AKTIVA, sredstva	PASIVA, obveznosti do virov sredstev
stalna sredstva	lastni viri
gibljava sredstva	tuji viri
SKUPAJ AKTIVA:	SKUPAJ PASIVA:

(4 točke)



- 1.2. Iz podatkov v preglednici bilance stanja izračunajte stopnjo kapitalizacije turistične agencije SMEH, d. o. o.

Rezultat zaokrožite na celo število.

Izračun:

Rezultat: _____

Na podlagi izračunane stopnje kapitalizacije ugotovite, koliko odstotkov predstavljajo dolgovi v vseh obveznostih do virov sredstev.

(2 točki)

- 1.3. Kako se imenuje strošek, ki ga bodo obračunali za obrabo stalnih sredstev, navedenih v bilanci stanja?

(1 točka)

- 1.4. V podjetju imajo najeto opremo v vrednosti 5.000 EUR. Ali je v vrednosti opreme, ki je navedena v bilanci stanja, vključena tudi vrednost te najete opreme?

(1 točka)



2. Kupec, podjetje Stil, d. o. o., Mariborska cesta 3, 2250 Ptuj, Slovenija, ki ga zastopa direktor gospod Marko Skok, sklepa prodajno pogodbo s prodajalcem, podjetjem Pik, GmbH, Schmiedgasse 1, 8055 Gradec, Avstrija, ki ga zastopa direktor gospod Jan Koch, o nakupu 20 jedilnih miz velikosti 2 m x 1 m iz hrastovega lesa.

2.1. Navedite bistvene sestavine, ki jih morata pogodbeni stranki navesti v prodajni pogodbi o nakupu jedilnih miz, in pojasnite, ali je od navedbe bistvenih sestavin odvisna veljavnost njune pogodbe.

Bistvene sestavine:

Pojasnilo: _____

(2 točki)

2.2. V pogodbi se pogodbeni stranki dogovorita za plačilo are v višini 1.000 EUR. Navedite, kaj se bo zgodilo z are, če si kupec premisli in kasneje odstopi od prodajne pogodbe.

(1 točka)

2.3. Kupec, ki ga zastopa direktor gospod Marko Skok, se mora odločiti med ponujeno ceno 400 EUR za mizo franko kupec/DDP in ponujeno ceno 395 EUR za mizo franko prodajalec/EXW.

Direktor gospod Marko Skok izračuna, da bi, če bi sami organizirali prevoz miz iz Gradca na Ptuj, znašali stroški prevoza miz 200 EUR. Po premisleku se kupec, direktor gospod Marko Skok, odloči za ceno 400 EUR za mizo franko kupec/DDP, ki jo stranki navedeta v pogodbi.

Navedite, ali se je direktor, gospod Marko Skok, glede višine cene in odgovornosti za blago/mize v prevozu pravilno odločil, ter pojasnite njegovo odločitev.

(2 točki)

2.4. Pogodbeni stranki se v prodajni pogodbi ne dogovorita o embalaži, v kateri bodo zapakirane mize. Ali je pogodba veljavna? Pojasnite odgovor.

(1 točka)



3. Preberite spodnje besedilo in rešite nalogi.

Po izročilu so pastirji na Veliki planini jeseni, ob koncu paše, kot dokaz ljubezni in zvestobe, lahko tudi obljube zakona, podarjali svojim izbrankam, ženam in dekletom mlečni izdelek rumenkaste barve, zanimive oblike, okrašen z reliefnimi ornamentami. Opisan izdelek so pripravljali predvsem v 19. stoletju in začetku 20. stoletja, danes je priprava redka.

(Prirejeno po: <https://www.visitkamnik.com>. Pridobljeno 17. 11. 2020.)

3.1. Poimenujte opisan mlečni izdelek.

(1 točka)

3.2. Kakšen pomen ima opisan izdelek v današnjem času?

_____ (1 točka)

4. Na sliki je zemljevid ene od vinorodnih dežel.

4.1. Poimenujte vinorodne okoliše, označene s števkami.

Številka 1: _____

Številka 2: _____

Številka 3: _____

Številka 4: _____



(Vir: http://sl.wikipedia.org/wiki/Vinorodna_de%26%26BEela_Primorska. Pridobljeno: 12. 12. 2018.)

(1 točka)

4.2. Navedite belo in rdečo sorto grozdja, ki sta značilni le za vinorodno deželo na sliki.

Bela sorta: _____

Rdeča sorta: _____

(1 točka)



5. Mikroorganizmi so pogost vzrok za okužbe in zastrupitve.

5.1. Kdo je klicenosec?

_____ (1 točka)

5.2. Razložite, kaj je inkubacijski čas oz. kaj je inkubacijska doba?

_____ (1 točka)

6. Na sliki 1 v barvni prilogi je s črko A označeno zavarovano območje.

6.1. Poimenujte in določite vrsto/kategorijo zavarovanega območja.

Ime: _____

Vrsta/kategorija: _____

(1 točka)

6.2. Napišite še dva primera zavarovanih območij v Sloveniji, ki ju lahko uvrstimo v isto vrsto/kategorijo, kot je območje, ki je na sliki 1 v barvni prilogi označeno s črko A.

(2 točki)

6.3. Pojasnite, zakaj vlada ali občina ustanovi zavarovano območje.

_____ (1 točka)



7. Natančno preberite spodnje besedilo in rešite naloge.

Glavne zvezde te pokrajine so presihajoča jezera. V dolini jih lahko naštejemo 17. Največje je Palško jezero. Skrivnostna jezerska pokrajina se spreminja z vsakim dnem, zato jo lahko obiskujemo vedno znova in vedno znova bo drugačna.

(Prirejeno po: <https://www.naravniparkislovenije.si/slo/naravni-parki>. Pridobljeno: 22. 11. 2020.)

7.1. Napišite ime pokrajine dinarskokraškega sveta, ki jo opisuje besedilo.

(1 točka)

7.2. Katero kraško jamo oblikuje reka, imenovana enako, kot se imenuje pokrajina, opisana v besedilu?

(1 točka)

7.3. Obod pokrajine, opisane v besedilu, se na severovzhodnem delu zniža, zato to območje imenujemo Postojnska vrata. Pojasnite pomen Postojnskih vrat.

(1 točka)

8. Vodja oddelka prosi poslovno asistentko Barbaro, naj naroči novoletna darila za poslovne partnerje. Asistentka se odloči, da pokliče po telefonu v podjetje, s katerim so sodelovali že v prejšnjih letih.

8.1. Barbara je bila čez dan zasedena z urejanjem dopisov in je pozabila na naročilo novoletnih daril. Ali je primerno, da pokliče v podjetje po koncu delovnega časa, ob 20. uri zvečer, ker se z dobavo daril mudi?

(1 točka)

8.2. Navedi 7 zlatih pravil telefoniranja.

(2 točki)



Prazna stran



Prazna stran



Prazna stran



Barvna priloga (k Izpitni poli 2 – Gastronomija in turizem s podjetništvom)

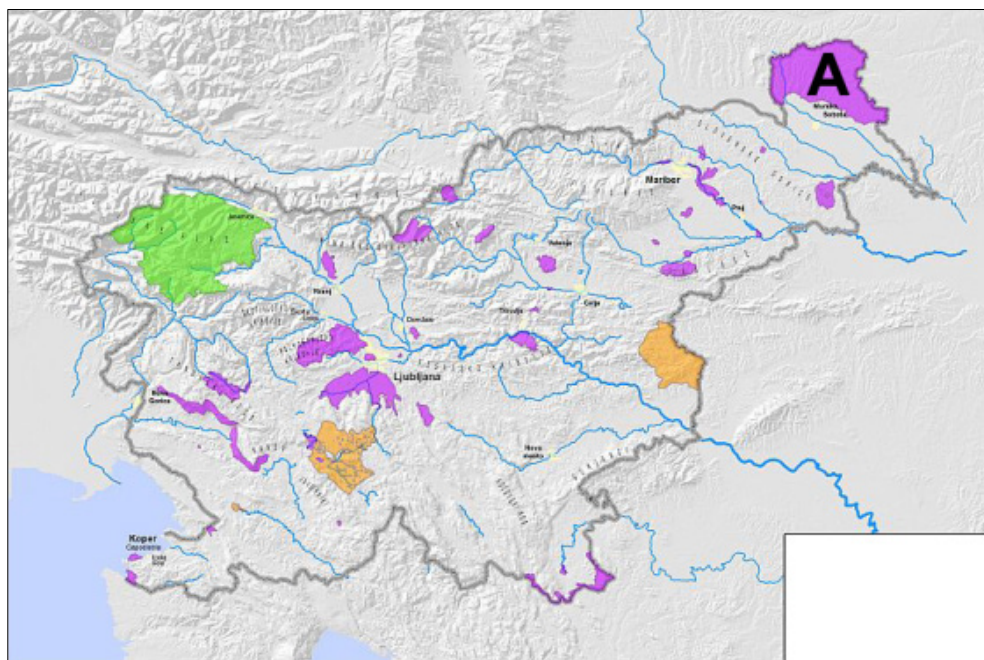

Slika 1

(Prirejeno po: http://www.parki.mop.gov.si/obstojeca_zavarovana_obmocja.html. Pridobljeno: 25. 10. 2020.)



Prazna stran